FIER

Federação das Indústrias do Estado de Roraima
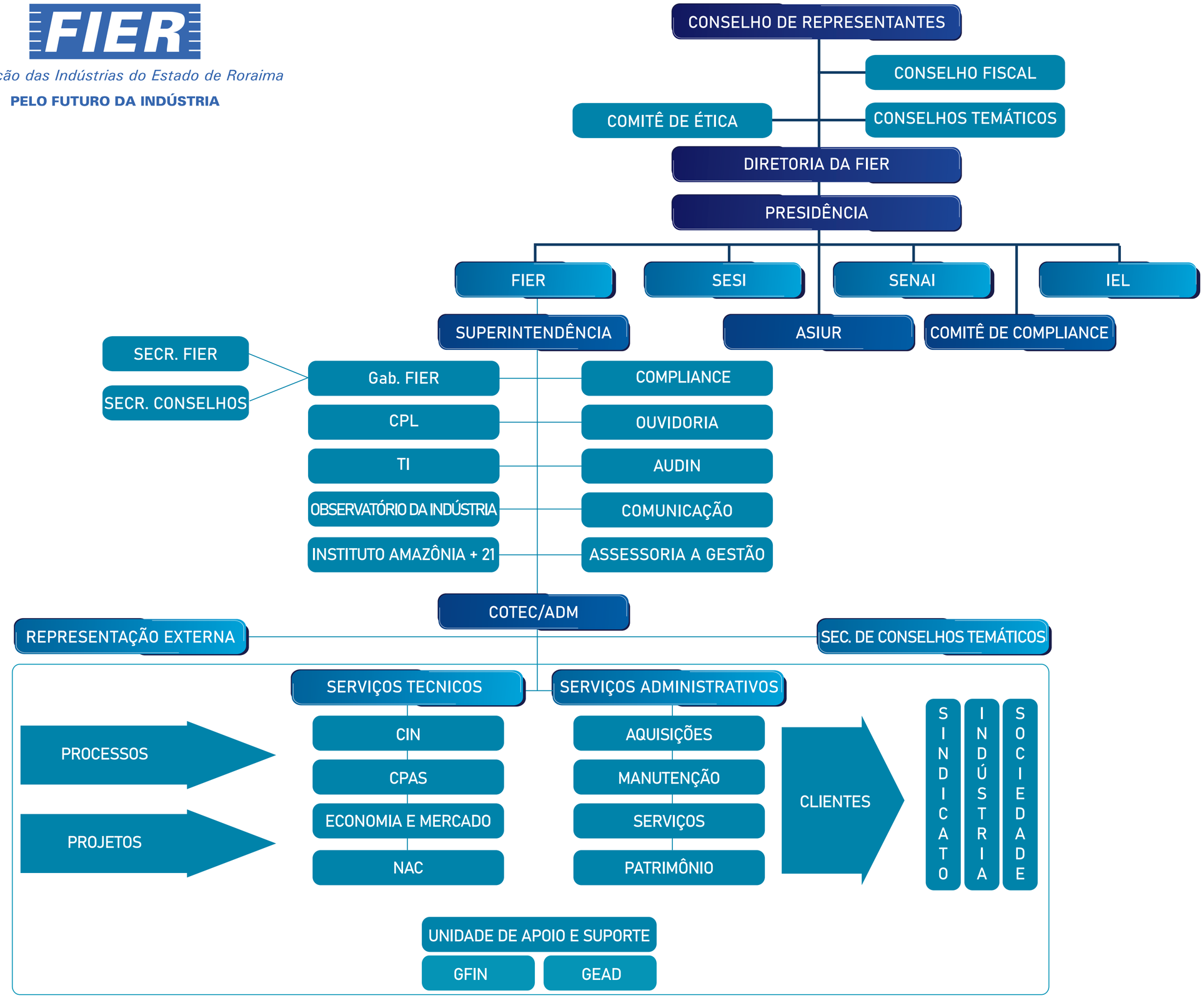
PELO FUTURO DA INDÚSTRIA